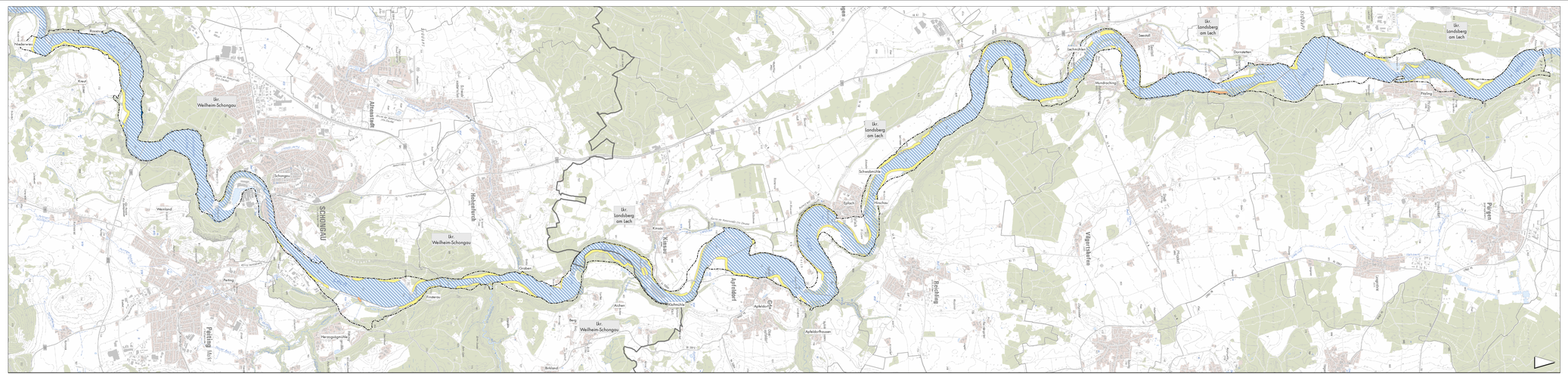

Legende

Eigentum Freistaat Bayern

Vorschlag Grunderwerb

- Flächenerwerb für geplante Gewässerentwicklungsmaßnahmen
- Flächenübertragung Wasserflächen
- Flächenerwerb Entwicklungskorridor

Sonstiges

- Gewässer
- Bearbeitungsgebiet
- Landkreisgrenze
- Gemeindegrenze
- 137 Flusskilometer

Wasserwirtschaftsamt Weilheim

Lech

Gewässerentwicklungskonzept

Kartengrundlage:
Topographische Karte 1:25.000
© Bayerische Vermessungsverwaltung

Vorhaben:	Gewässerentwicklungskonzept Lech Fkm 154,0 - 56,7 Abschnitt 2, Fkm 132,5 - 86,2	Anlage:	6
Vorhabenträger:	Freistaat Bayern vertreten durch das: Wasserwirtschaftsamt Weilheim Pütrichstraße 15, 82362 Weilheim in Oberbayern, Tel.: 0881/1820	Plan-Nr.:	6.2
Landkreis:	Landsberg am Lech, Weilheim-Schongau		
Gemeinde:	Altenstadt, Apfeldorf, Burggen, Denklingen, Fuchstal, Hohenfurch, Kinsau, Landsberg am Lech, Peiting, Pürgen, Reichling, Schongau, Unterdießen, Vilgertshofen		Arbeitsstand
Kennzeichen:			
	Flächenbereitstellung	Ausgabe vom:	**Mrz. 2024**
Maßstab: 1 : 25.000		Ersatz für:	**Apr. 2023**
		Ursprung:	**Mai 2022**
Entwurfsverfasser:	PAN Planungsbüro für angewandten Naturschutz GmbH Pfarrstraße 1, D-87435 Kempten Tel. 0831/25600-0, E-Mail: pan@pan-gmbh.com	Vorhabensträger:	Datum, Name:
		erstw.:	Hettrich/Geiger
		grez.:	Beck/Geiger
Datum:	Datum:	gnez.:	Hettrich
		gnez.:	